# Haus „Ahrenshoop“ - Typ A

Eine Doppelhaushälfte mit 3 Schlafräumen plus 2 offenen Schlafgalerien bis 10 Personen (ca. 105m²). Teilweise mit Sauna oder Whirlwanne ausgestatten sowie einem Strandkorb auf der Terrasse (saisonal).

**Erdgeschoss:** Wohnraum mit Couch, Kaminofen, Sat-TV, Radio, Essplatz, offene Küche, Diele, Bad und Abstellraum

**Obergeschosss:** 1 Doppelbettzimmer, 1 Zimmer mit zwei Einzelbetten, 1 Zimmer mit einem Einzelbett (ausziehbar) mit Schreibtisch, Bad

**Dachgeschoss:** 2 Schlafgalerien mit 2 Doppelbetten, 2 Treppen in das Dachgeschoss von den Einzelbett-zimmern aus

- 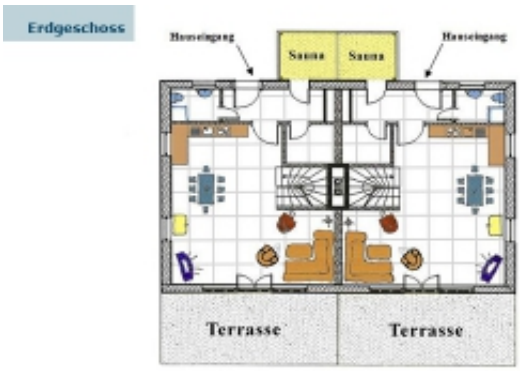

- 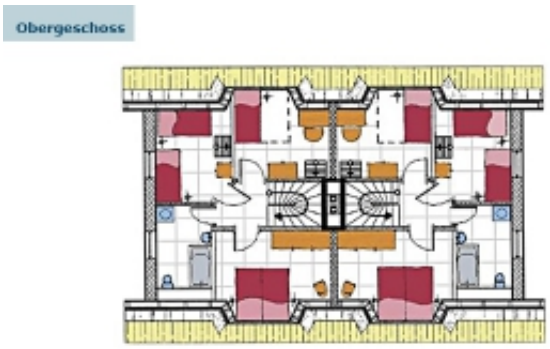

-
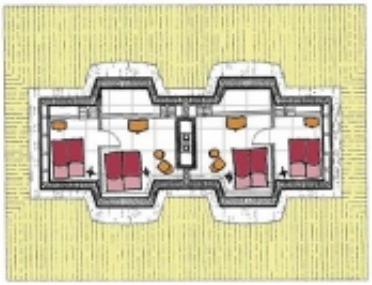
Schlafgalerie